センサの着脱ワンタッチ！
お手軽＆リーズナブルに IoT化が実現！

**特許出願中**

# センサポート付圧力計

**簡単** 既存の圧力計と置き換えるだけで IoT 化が実現

**便利** 自社システムにあった出力方式でデータを蓄積

**確実** アナログとデジタル両方で現場点検も遠隔監視も確実に

☞従来の方法･･･機械式とセンサ式を併用したい場合 → 配管工事等の手間と費用が発生！！

＋

≠

## ○ 利用イメージ

### ■ CASE1 点検作業にかかる人件費を大幅削減

取得したデータが自動的に蓄積されるので、点検員の作業工数を大幅に削減することができました。デジタルデータとアナログ表示の両方でチェックできるため、点検作業の信頼性もアップします。（食品工場）

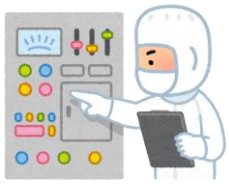

### ■ CASE2 トラブルを事前に回避！安全な長期稼働を実現

取得データの変化・傾向により、事故や故障を未然に防ぐことができます。電力・ガス・石油プラント等、操業を止められない重要施設では、早めのメンテナンスが安全を担保します。（保守メンテナンス）

### ■ CASE3 トラブル発生後の原因分析もスピーディに

複数箇所の圧力データを比較、分析することで、異常箇所や異常原因の特定が容易になりました。データの編集・グラフ化で、報告書の作成も簡単に、不具合対策前後の効果測定も確実に行うことができました。

（化学プラント）

TOKYO SS
お問い合わせ 株式会社 品川測器製作所 〒143-0013 東京都大田区大森南 1-2-16
TEL: 03 (3745) 0011/FAX: 03 (3745) 0015 URL: http://www.shinagawasokki.co.jp

# センサポート付圧力計　見積依頼・注文書

【 見積希望 ・ 注 文 】← 左記どちらかに○、下記ご希望の仕様に✓をご記入ください。

☐ センサポート付圧力計　単品　　数量 ：＿＿＿＿＿＿

☐ センサポート付圧力計 ＋ 付属品セット　　数量 ：＿＿＿＿＿＿

→必要な付属品

☐ 圧力センサ　☐ デジタル表示器　☐ データロガー

■ センサポート付圧力計

| | | |
|---|---|---|
| 大きさ | ☐ φ60　☐ φ75 | ☐ φ100　☐ φ150 |
| 形状 | ☐ A 形 | ☐ B 形 |
| 精度等級 | ☐ 1.0 級 | ☐ 1.6 級（標準） |
| 接続ねじ | ☐ G3/8 | ☐ G1/2 |
| 圧力範囲 | ☐ −0.1～ 0.6 MPa<br>☐ −0.1～ 1 MPa<br>☐ −0.1～ 1.6 MPa<br>☐ −0.1～ 2.5 MPa<br>☐ −0.1～ | ☐ 0～0.6 MPa<br>☐ 0～1 MPa<br>☐ 0～1.6 MPa<br>☐ 0～2.5 MPa<br>☐ 0～ |
| 用途 | ☐ 一般用 | ☐ 蒸気用 |

■ 圧力センサ

☐ 小形空気圧用圧力センサ　PSE530 Series（SMC）

☐ その他 （ 型式・用途など ）

■ デジタル表示器

☐ デジタル圧力センサコントローラ PSE300 Series（SMC）

☐ その他 （ 型式・用途など ）

■ データロガー

☐ データロガー LR5042（HIOKI データミニ）

☐ その他 （ 型式・用途など ）

| | | | |
|---|---|---|---|
| 貴社名 | | | |
| 部署名 | ご担当者様名 | | |
| 所在地 | 〒 | | |
| ご連絡先電話番号 | | メールアドレス | |
| 納品先<br>（上記と異なる場合） | 〒 | | |

FAX　03-3745-0015　　mail : sales@shinagawasokki.co.jp